



récompenses 2011-2012

Athlétisme

Ludiques féminin

<u>WEBER Ina</u>	<u>L.F.</u>
BIEL Romane	L.F.
BOEVER Laurie	L.F.
CHANTRAIN Valerie	L.F.
EWERT Sina	L.F.
FIORUCCI Giulia	L.F.
KAELL Eva	L.F.
KETTMANN Sophie	L.F.
MELILLI Emilie	L.F.
NEY SCHMIT Lara	L.F.
QUINTUS Shona	L.F.
WEBER Lili	L.F.



Athlétisme

Ludiques masculin

<u>QUINTUS Devlin</u>	<u>L.M.</u>
COSTA Dylan	L.M.
DUPONT Yan	L.M.
FERNANDES TAVARES Jorick	L.M.
HAAG Yanic	L.M.
JEITZ Felix	L.M.
LUX Tom	L.M.
PATHOUMTHONG Dorian	L.M.
PEREIRA MARQUES Daniel	L.M.
QUINTUS Leland	L.M.
THYES Noah	L.M.
WEBER Thomas	L.M.



Athlétisme benjamins féminin

<u>SCHERSCHEL Anne</u>	<u>B.F.</u>
GLANCLAUDE Eva	B.F.
GRETHEN Claire	B.F.
HAAG Nora	B.F.
HAUPERT Laurie	B.F.
HEMMER Laurie	B.F.
LERARIO Li	B.F.
RAACH Charlie	B.F.
SCHMITZ Nell	B.F.
SCHWIRTZ Hannah	B.F.



Athlétisme benjamins masculin

<u>BOURSCHEID Yann</u>	<u>B.M.</u>
HERMAN Christophe	B.M.
HEUSBOURG Finn	B.M.
KOCKELMANN Mathieu	B.M.
PARRUCCINI Luca	B.M.
PESCH Jak	B.M.
QUINTUS Kilian	B.M.



Athlétisme débutantes

nom	cat	dlv pts	comp.	*10	total
<u>Raach Lena</u>	D.F.	455	37	370	825
Tritta Aoife	D.F.	399	37	370	769
Bourscheid Laura	D.F.	392	21	210	602
Parruccini Elisa	D.F.	378	11	110	488
Maus Laetitia	D.F.	368	10	100	468



Athlétisme débutants

nom	cat	dlv pts	comp.	*10	total
<u>Kettmann Raphael</u>	D.M.	382	26	260	642
Künzer Bob	D.M.	379	16	160	539
Chantrain Raphael	D.M.	247	17	170	417
Didier Noah	D.M.	290	4	40	330
Stoltz Jerome	D.M.	208	8	80	288



Athlétisme scolaires fém.

nom	cat	dlv pts	comp.	*10	total
<u>Smit Jana</u>	Sc.F.	530	38	380	910
Mordiconi Lana	Sc.F.	487	37	370	857



Athlétisme scolaires masc.

nom	cat	dlv pts	comp.	*10	total
<u>Herman Yannick</u>	Sc.M.	456	43	430	886
Warnier Eric	Sc.M.	510	27	270	780
Heinrich Mike	Sc.M.	459	20	200	659
Faber Cédric	Sc.M.	400	4	40	440



Athlétisme minimes fém.

nom	cat	dlv pts	comp.	*10	1.	2.	3.	total
<u>Krumlovsky Tamara</u>	M.F.	546	41	410	75		25	1056
Bertemes Ann	M.F.	536	24	240	75	50		901



Athlétisme minimes masc.

nom	cat	dlv pts	comp	*10	1.	2.	3.	total
<u>Monners Sam</u>	M.M.	436	24	240				676
Ruppert Felix	M.M.	465	21	210				675
Gorges Oliver	M.M.	559	5	50			25	634
Plumat Charel	M.M.	493	11	110			25	628
Rossi Andrea	M.M.	476	15	150				626
Ruppert Joé	M.M.	409	11	110				519
Poull Fabrice	M.M.	344	17	170				514



Athlétisme cadettes

nom	cat	dlv pts	comp.	*10	1.	2.	3.	total
<u>Krumlovsky Stéphanie</u>	C.F.	597	20	200	75	50		922
Ceccon Patricia	C.F.	449	17	170	225		25	869
Putz Fabienne	C.F.	547	14	140		50		737
Koep Anja	C.F.	385	9	90		50		525



Athlétisme cadets

nom	cat	dlv pts	comp.	*10	1.	2.	3.	total
<u>Sondag Thierry</u>	C.M.	683	31	310	75	100	50	1218
Muller Yannick	C.M.	629	15	150			25	804
Schott Julien	C.M.	579	19	190			25	794
Weber Christopher	C.M.	561	8	80		50		691
Wagner Mika	C.M.	532	6	60				592
Lebboroni Niels	C.M.	505	4	40				545
Berg Rick	C.M.	440	2	20				460



Athlétisme juniors masc.

nom	cat	dlv pts	comp.	*10	1.	2.	3.	total
<u>Bertemes Bob</u>	J.M.	810	20	200	150			1160
Horsmans Rick	J.M.	687	17	170	225			1082
Bidaine Pol	J.M.	674	27	270		100	25	1069
Mersch Olivier	J.M.	599	4	40		50		689
Wagner Timo	J.M.	607	5	50			25	682
Lallemang Max	J.M.	606	6	60				666
Schons Felix	J.M.	513	4	40				553



Athlétisme espoirs fém.

nom	cat	dlv pts	comp.	*10	1.	2.	3.	total
<u>Ewerling Anouck</u>	E.F.	454	6	60				514



Athlétisme espoirs masc.

nom	cat	dlv pts	comp.	*10	1.	2.	3.	total
<u>Rutare Kevin</u>	E.M.	760	15	150	75			985
Reuter Tom	E.M.	727	3	30				757
Tironi Christophe	E.M.	644	2	20				664
Putz Tom	E.M.	503	14	140				643
Wagner Alex	E.M.	580	3	30				610
Reger Pit	E.M.	448	4	40				488

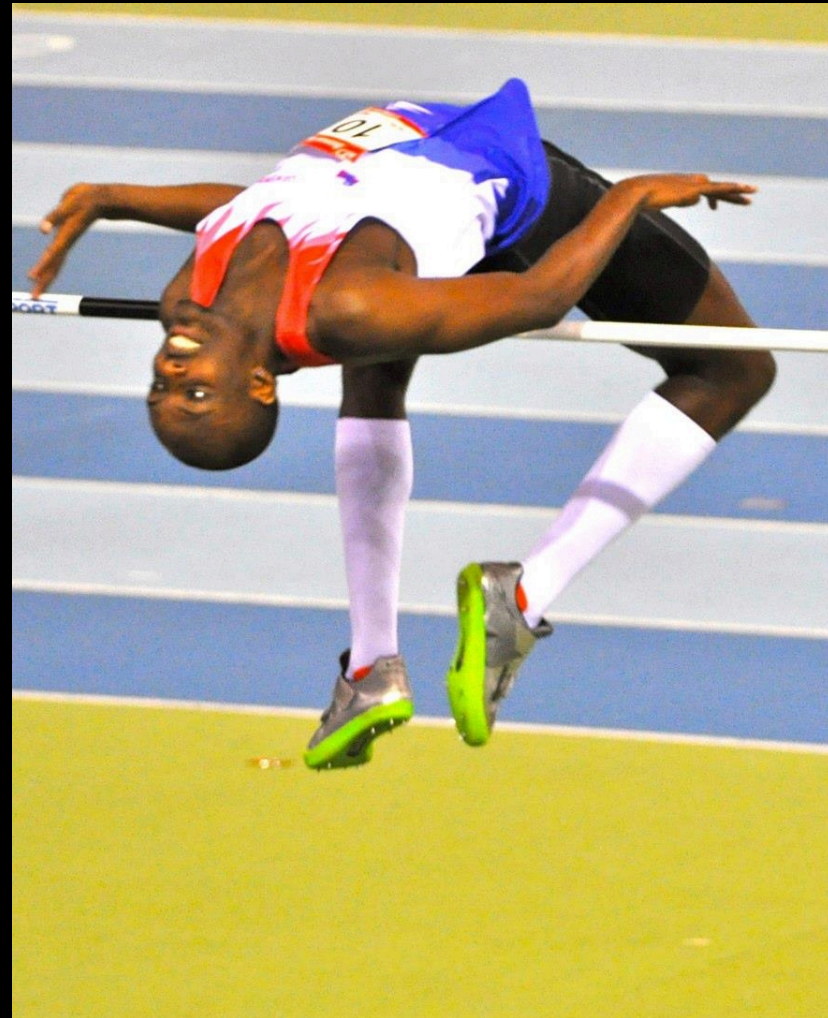

Athlétisme seniors fém.

nom	cat	dlv pts	comp.	*10	1.	2.	3.	total
<u>Tironi Stéphanie</u>	S.F.	473	6	60				533
Ewerling Corinne	S.F.	424	3	30				454

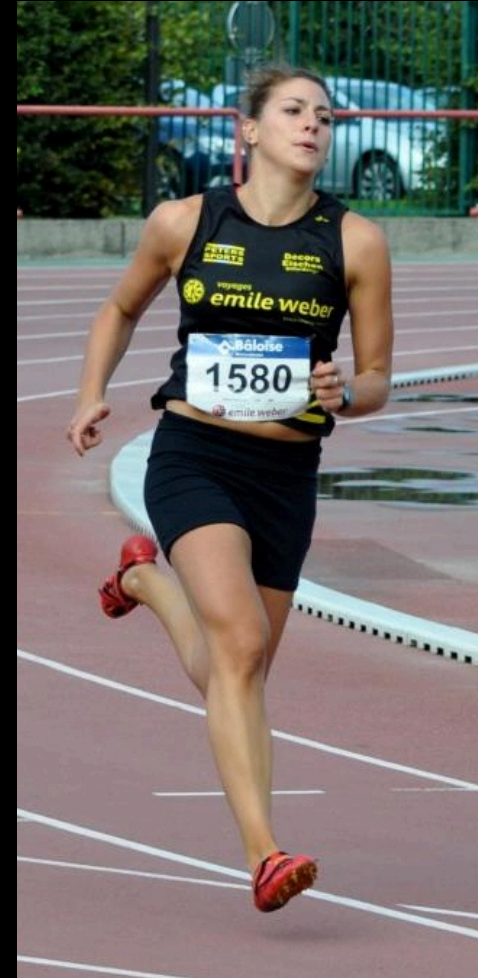

Athlétisme seniors masc.

nom	cat	dlv pts	comp.	*10	1.	2.	3.	total
Wagner Tun	S.M.	763	12	120	150			1033
Nothum Vincent	S.M.	743	8	80	75			898
Groben Pascal	S.M.	744	7	70		50	25	889
Lieners Yannick	S.M.	725	7	70				795
Forster Sven	S.M.	707	5	50				757
Lima Lopes Ricardo	S.M.	674	2	20				694
Bernard Christopher	S.M.	649	3	30				679
Kieffer Fabien	S.M.	602	7	70				672
Kieffer Alain	S.M.	597	7	70				667
Papi Dany	S.M.	607	6	60				667
Bertemes Max	S.M.	552	2	20				572

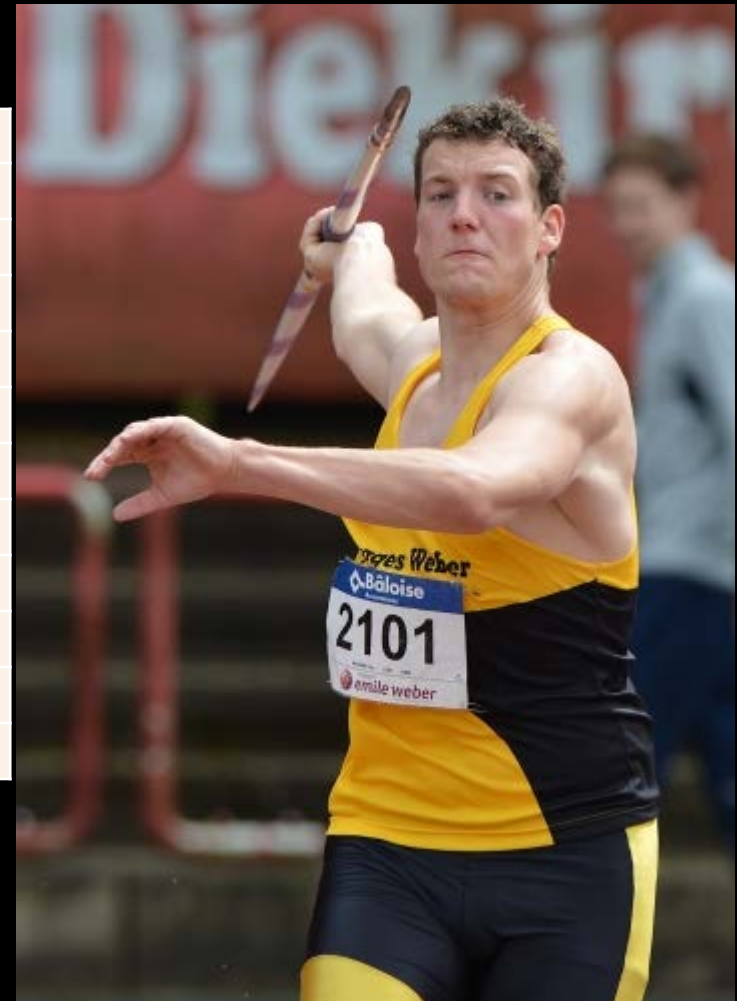

Dua.- & Triathlon athlètes féminin

nom	cat	comp.	*10	1.	2.	3.	total
<u>Koep Anja</u>	C.F.	4	40		150		190
<u>Gorges Sarah</u>	J.F.	5	50	75	50		175
<u>Gorges Nina</u>	C.F.	10	100				100
Lieners Sandra	E.F.	3	30		50		80
Lang Cher	Sc.F.	3	30				30
Birchen Fabienne	S.F.	2	20				20
Maus Laetitia	D.F.	1	10				10
Faber Isabelle	S.F.	1	10				10
Dalscheid Danielle	S.F.	1	10				10



Dua.- & Triathlon athlètes masculin



nom	cat	comp.	*10	1.	2.	3.	total
<u>Lieners René</u>	V.M.	13	130	225			355
<u>Lieners Yannick</u>	S.M.	9	90	150	50		290
<u>Dalscheid Egide</u>	V.M.	5	50		100		150
<u>Gorges Oliver</u>	M.M.	10	100		50		150

Bernard Christopher	S.M.	9	90				90
Da Costa Roger	S.M.	8	80				80
Schroeder Christian	S.M.	7	70				70
Plumat Charel	M.M.	3	30			25	55
Dammé Laurent	E.M.	4	40				40
Kieffer Alain	S.M.	4	40				40

entraîneurs 2012-2013

Graf Carole
Bertemes Max
Lebboroni Niels
Tironi Stéphanie
Tironi Olga
Faber Isabelle
Tironi Christophe
Weber Yves
Gomes Alcino
Lieners René
Dalscheid Egide
Ilieva Sonia
Hoeser Francis



Nouveaux athlètes

Schneider Steve
Oliva Marco
Gomes Alcino
Haas Marc
Mond David
Kraemer Christelle
Schroeder Delila
Cruz Dantas Namuel
Costa de Oliveira Samara
Alves da Silva Debora
Streff Ben
Tabarovski Christophe
Kinde Yonas
Lanteri Fabien
Hoffmann Olivier
Veyder Guy

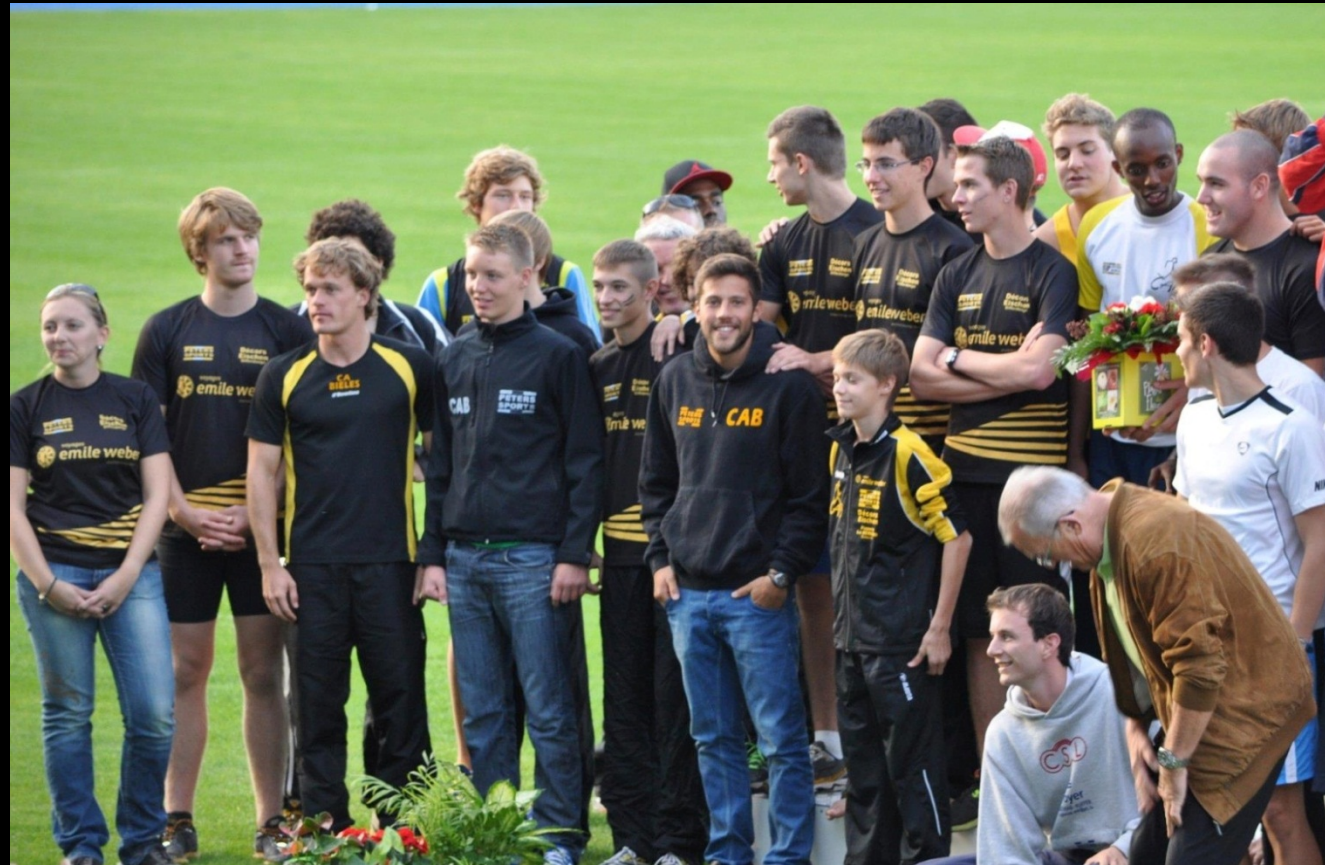

meilleures performances points DLV athlètes féminin

nom	cat	disziplin	perf.	dlv pts
<u>Krumlovsky Stéphanie</u>	C.F.	poids 3kg	13,37	597
<u>Putz Fabienne</u>	C.F.	perche	3,01	547
<u>Krumlovsky Tamara</u>	M.F.	100 metres	13,18	546



meilleures performances points DLV athlètes masculin

nom	cat	disziplin	perf.	dlv pts
<u>Bertemes Bob</u>	J.M.	poids juniors 6kg	19,57	810
<u>Wagner Tun</u>	S.M.	javelot seniors 800gr	70,10	763
<u>Rutare Kevin</u>	E.M.	hauteur	2,10	760



Course sur route athlètes fém.

Nom	CAT.	Leef	*10	1.	2.	3.	total
<u>Pennacchio Déa</u>	S.F.	9	90				90
Birchen Fabienne	S.F.	5	50				50



Course sur route athlètes masc.

Nom	CAT.	Leef	*10	1.	2.	3.	total
<u>Nothum Vincent</u>	S.M.	14	140	225			365
Groben Pascal	S.M.	10	100		100		200
Papi Dany	S.M.	10	100			25	125
Mordiconi Manuel	S.M.	10	100				100
Kieffer Fabien	S.M.	9	90				90
Schroeder Christian	S.M.	9	90				90
Reinesch Ralph	S.M.	8	80				80
Dammé Laurent	E.M.	7	70				70
Lallemang Max	J.M.	7	70				70
Lang Raphael	S.M.	7	70				70
Putz Tom	S.M.	6	60				60
Da Costa Roger	S.M.	5	50				50
Lallemang Jean	S.M.	5	50				50
Lenertz Patrick	S.M.	5	50				50



CAB Member vum Joer

Lena Raach



CAB Member vum Joer

Bob Bertemes



CAB Member vum Joer

Alain Kieffer



Merci





ENTREPRISE DE CONSTRUCTIONS



Cercle Athlétique Belvaux
MERCI un all eis Sponsoren

